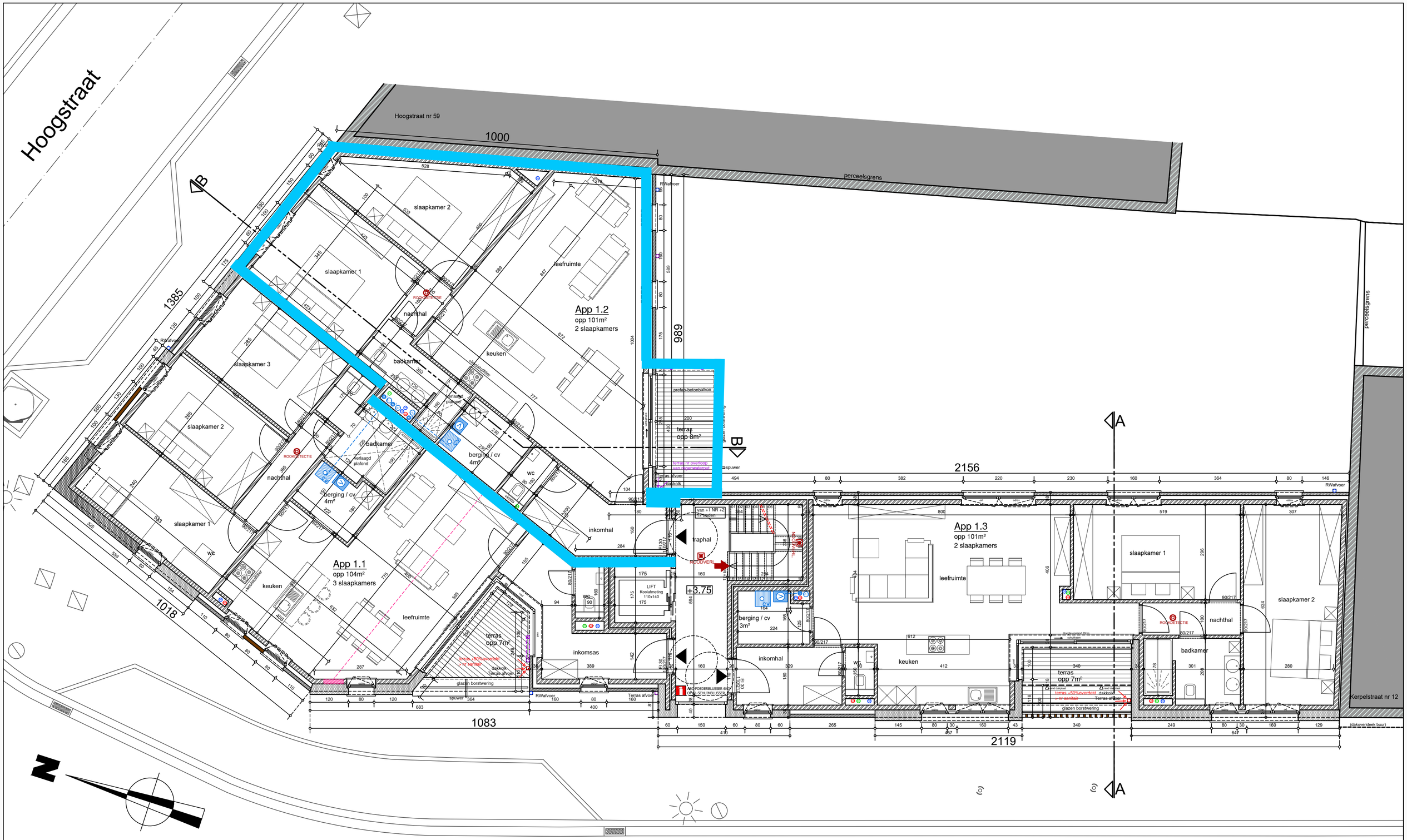

Kerpelstraat

Bouwheer:	Z-Construct bvba
	Stationsstraat 140, 1770 Liedekerke
Aanvraag:	Oprichten van een meergezinswoning
Ligging:	hoek Hoogstraat - Kerpelstraat, 9472 Iddergem

VERDIEPING +1

valerie van laethem architect

0 1 2 3 4 5 10 15

SCHAAL 1:75